



GLASHEM . SE

Mäthjälp: Inglasningar

Glaset i uterummen är tillverkade av härdat säkerhetsglas. Vilket betyder att de inte kan ändras i efterhand. Läs igenom mäthjälpen noga.



Bredd

Att mäta en inglasning är enkelt. Börja med att mäta bredden där inglasningen ska sitta. Mät både uppe och nere. Ange minsta breddmättet. Skiljer det mer än 20 mm mellan måtten se "Snedväggar - inglasningar"

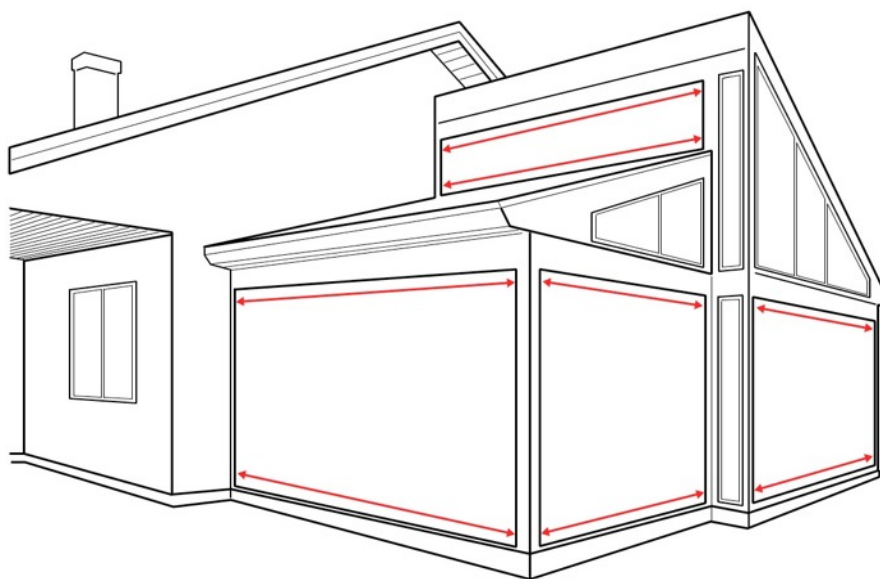

info@glashem.se



0651 - 126 09



Norra Järnvägsgatan 56
827 32 Ljusdal



GLASHEM . SE

Höjd

Mät sedan höjden. Här beror antal kontrollmått lite på bredden, vi rekommenderar minst tre kontrollmått. Ange det minsta måttet. Skiljer det mer än 15 mm mellan det största och det minsta måttet se "Sneda väggar - inglasningar".

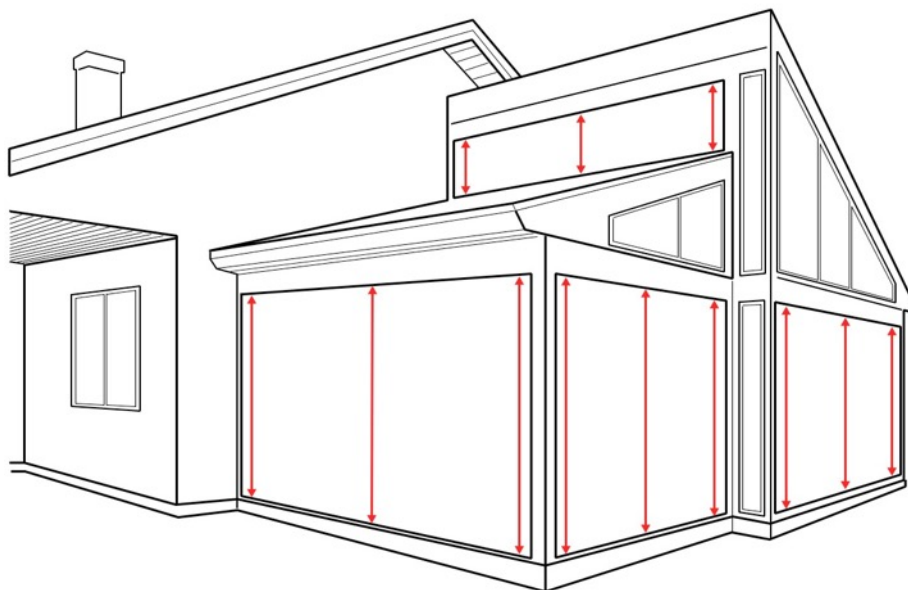

Tips

Vill du ha luckor som du vill dela av med en spröjs och har kanske någon befintlig linje som du vill följa? Mät då från golv till överkant spröjs.

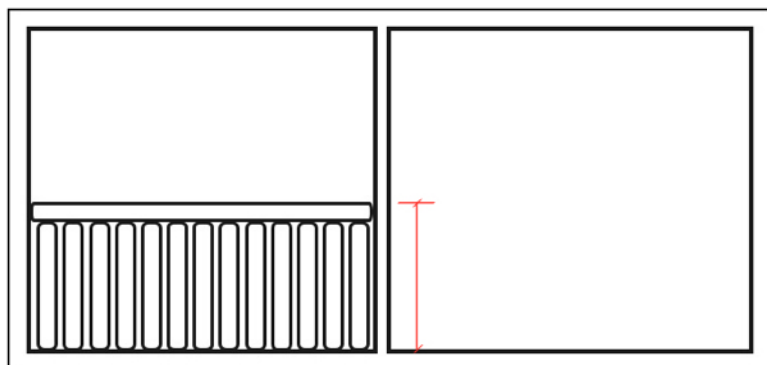

info@glashem.se



0651 - 126 09



Norra Järnvägsgatan 56
827 32 Ljusdal



GLASHEM . SE

Då kommer din inglasning slutligen att se ut som på bilden till höger. Rakt och snyggt

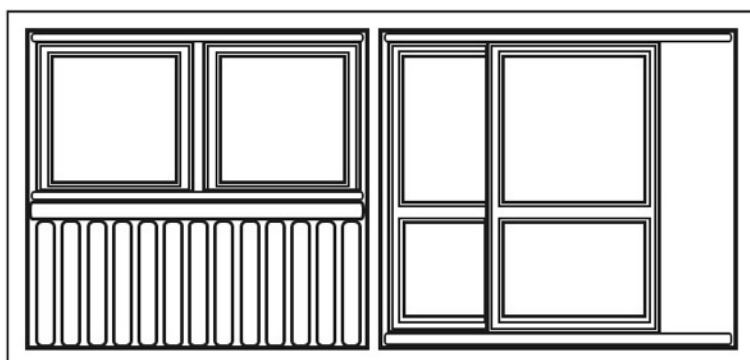
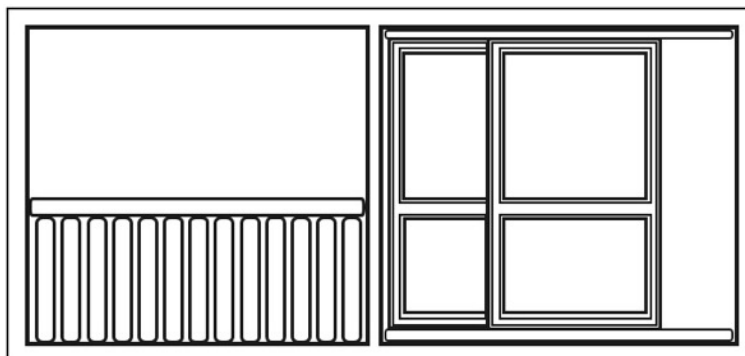

Ska du däremot placera mindre luckor på räcket kommer spröjsen inte längre harmoniera lika bra. Detta på grund av att rälsprofilen och underkanten på luckan bygger tillsammans 75 mm.

För att få spröjsen att harmoniera bättre mäter du först från golv till överkant handledare. Lägg sedan på 75 mm. Inglasningen som ska placeras ovanpå räcket mäter du som vanligt. Det vill säga bredden gånger höjden.

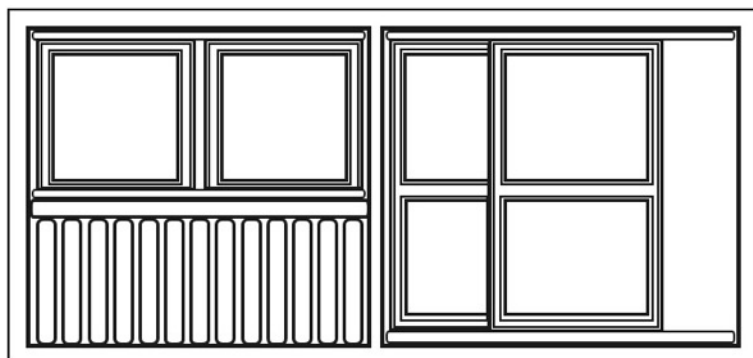
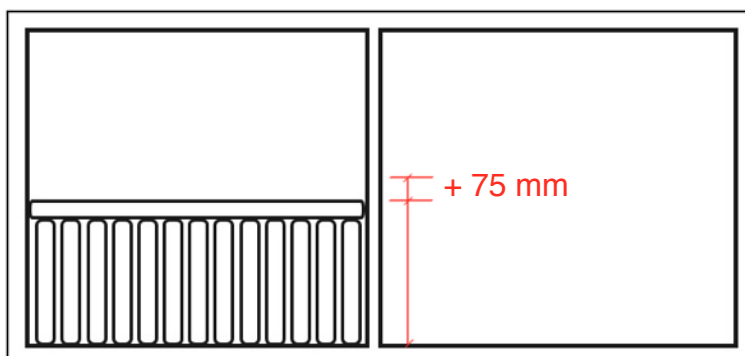

Genom att höja spröjsen kommer inglasningarna att harmoniera bättre och du kan njuta ännu mer av ditt nya uterum.



info@glashem.se



0651 - 126 09



Norra Järnvägsgatan 56
827 32 Ljusdal



GLASHEM . SE



Luckornas placering

Slutligen är det dags att bestämma luckorna placering. Den översta bilden visar luckorna framifrån och den nedre visar luckorna uppifrån. Du bestämmer själv hur du vill att de ska placeras samt vilken sida som ska vara inåt och utåt

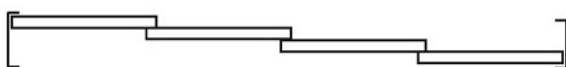

Symboler på vår site

När måtten är tagna och det är dags att beställa din inglasning på vår hemsida kommer du att få välja luckornas placering med hjälp av ikonerna nedan.

Solen symboliserar utsidan och huset insida. Bilden med bara en lucka symboliserar ett fast parti.



Alla mått anges i mm. Ange alltid stumma mått (från kant till kant).

Nu kan du enkelt och säkert beställa din inglasning!
Skulle du fortfarande ha frågor så är du alltid välkommen att kontakta oss på något av alternativen nedan.



info@glashem.se



0651 - 126 09



Norra Järnvägsgatan 56
827 32 Ljusdal



GLASHEM . SE



info@glashem.se



0651 - 126 09



Norra Järnvägsgatan 56
827 32 Ljusdal



GLASHEM . SE



info@glashem.se



0651 - 126 09



Norra Järnvägsgatan 56
827 32 Ljusdal



GLASHEM . SE



info@glashem.se



0651 - 126 09



Norra Järnvägsgatan 56
827 32 Ljusdal



GLASHEM . SE



info@glashem.se



0651 - 126 09



Norra Järnvägsgatan 56
827 32 Ljusdal